

写真撮影に関するお願い



展示室内は**原則撮影禁止**です。
館内では、携帯電話、スマートフォン、
タブレットの使用はできません。

No Photography / No Video Recording.
Use of cellular phones, smart phones, or
tablets is NOT permitted in the gallery.



こちらの作品のみ写真撮影OK
Photography permitted for this work ONLY

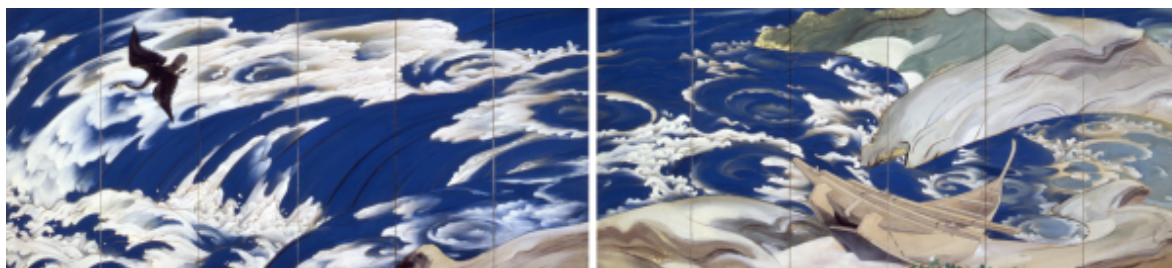

No. 23 川端龍子《鳴門》山種美術館

Maelstroms at Naruto, Kawabata Ryūshi, Yamatane Museum of Art

ただし、本展では**上記の作品のみ**撮影が可能です。撮影の際は、お配りした
注意事項をご確認の上、他のお客様の鑑賞の妨げにならないよう、ご配慮ください。
作品の保護・安全のために当館係員の指示に従っていただく場合があります。

*You may photograph only the work above indicated as “photography permitted.”

*Please be considerate of other visitors and, before photographing, note the instructions.

*Follow any instructions the museum staff may provide concerning the protection
and safety of the works on display.



動画撮影禁止
No Video Recording



フラッシュ撮影禁止
No Flash



三脚・自撮り棒禁止
No Tripods, No Selfie Sticks



作品に注意
Keep a Safe Distance
from Works



シャッター音は小さめに
Minimize Your Shutter Sound



周囲に御配慮ください
Pay Attention to Other Visitors